

平成30年
10月5日発行
No.220

奥能登つきつき案内版



■1枠 21,600円（税込）で何枠でもご利用できます！※1枠サイズ…63mm×127mm ■次回は11月2日発行。原稿のメ切は15日です。
■掲載申込 (株)ティムスプランニング 石川県珠洲市飯田町15-1 TEL:(0768)82-0720 FAX:(0768)82-8100 Mail:info@tims.co.jp

何でもお売りください

誠実 安心 秘密厳守！出張鑑定無料！活かせば資源！ 何でもご相談ください。お電話お待ちしております。

御道具処分 相談所 **集古堂**

輪島市 朝市店 ☎(0768)22-7188
平成町店 ☎(0768)22-2128

石川県公安委員会第2757号許可

捨てないで!! 古くなった 羽毛ふとん

新しい羽毛ふとんを作りたい方、中味が心配な方、目の前で御覧できます。

職人が目の前で店内の羽毛工房で
お直し致しますので安心です。
★おまかせください。寝るのが楽しみに
なるくらい、フカフカに…

古わた打直しセール
古いふとんが蘇る
お電話下さい。ご自宅へ集配に参ります

- オーダーカーテン
- ブラインド
- カーペット
- 賞ふとん 大奉仕
- ふとんカーペット丸洗い

「健康でくすり寝る」ために奉仕する専門店
(株)森谷寝具店 **けんねる**
ヘルス・サポート
石川県輪島市河井町ルネッサンス通り(旧名もりや)
☎(0768)22-5650(代)
☎(0768)62-1034
営業時間9:00~19:00まで 駐車場あり

☎0768-82-2525

携帯 090-5683-1000

スズメバチ駆除、巣の除去いたします!

個人のお客様、瓦1枚からの修理、いずれもお気軽にお問い合わせ下さい

いしか 農印の ふしみや瓦店
珠洲市正院町小路千部 8-14

さいはての ジャズクラブ

混沌と混迷の底なし海で、
エネルギーが大爆発!
自由奔放・変幻自在・痛快無比な
セッションでぶつかり合う。

JAZZ LIVE 2018

坂田明・スガダイロー

10/20 SAT

◆FEE: 前売 ¥3,500 (1ドリンク付)
当日 ¥4,000 (1ドリンク付)

◆会場: さいはてのキャバレー準備中
珠洲市飯田町

◆プログラム
18:30 オープン
19:00~19:50 / 1st Stage
20:30~21:20 / 2nd Stage
21:30 クロース

坂田 明 (as) (プロフィール)
1972年~79年山下洋輔トリオに参加し、メールス、ベルリン、モントルー、ニューポート・ジャズフェス等に出演。1980年より "Wha ha ha" "SAKATA TRIO" を結成しヨーロッパツアー。近年はジム・オルークとの共同プロジェクトを多数展開。2011年ソロCD「平家物語」をリリース、2012年、非常階段とCDを2枚制作、2013年ライブDVD「平家物語」をジム・オルークとのプロジェクトでリリース。Paal Nilssen-Love, Johan Berthling とLP/CD「ARASHI」を制作。「ARASHI」トリオで日本ツアー。DVD「MIJINKO A silent microcosm」リリース。近著は「私説ミジンコ大全」CD「海」付。

スガダイロー (pf) (プロフィール)
洗足学園ジャズコースで山下洋輔に師事、同校卒業後米パークリー音楽大学に留学。Jason Moran, 向井秀徳、中村達也、U-zhaan, 灰野敬二、田中泯、船屋法水、近藤良平 (コンドルズ)、contact Gonzoらジャンルを越えた異色の対決を重ね、夢枕獏との共作や星野源の作品に参加するなど、日本のジャズに旋風を巻き起こし続ける。

ドリンク片手にジャズライブ!
美味しい料理もご用意しています。

主催: 珠洲市音楽文化協会 後援: 珠洲市文化協会、能越ケーブルネット 【お問い合わせ】珠洲市音楽文化協会事務局 (株)ティムスプランニング内 TEL.0768-82-0720

越中おわら節 第24回 飯田風の盆

越中八尾から奥能登飯田へ...
お寺と商店街をつなぐ踊りの夕べ

平成30年 10月6日(土) 飯田町にて

●PM 5:30より 舞台踊り
出演 八尾間名寺講中 飯田おわら会
民舞明千代会 今町子供踊り

●PM 7:00より 街流し
●PM 7:30より 街頭踊り(あいあいパーク)
●PM 9:00より 輪踊り(納めの踊り)
今年も本堂の中でゆっくり見ていただけます。

◆連絡先 乗光寺:0768-82-1006
★雨天の場合は乗光寺お御堂にて開催致します。

ふとんの打ち直し

ふとんの打ち直しは、まえのにおまかせ下さい!

毛布の丸洗い・布団の丸洗い

買ったばかりの
あの「ふわふわ」感
をもう一度!

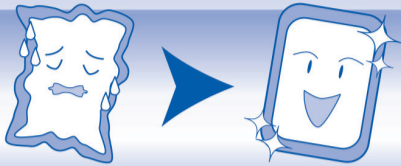

安心と信頼の技術 お手持ちの布団を「ふわふわ」に♪

布団側、カバー大奉仕!! 半袖・Tシャツ・その他・値打ち品割引
衣料品、処分品、各仕立品大量にあります

電話一本で一年中OK!
遠方でも係員がすぐお伺いします

TEL・FAX(0768)82-5890
TEL(0768)82-3269
携帯090-5682-7350
携帯090-5173-0354

くらしの衣料まへの

印刷のことなら、なんでもご相談下さい!

▶▶▶▶ 各種八ガキや些細な印刷まで ◀◀◀◀

あらゆる印刷 企画・デザイン

タケダ印刷

〒927-1214 珠洲市飯田町13部5番地
TEL (0768)82-4254 FAX (0768)82-5316

穴水大宮七五三詣 男3、5才 女3、7才 年ごとに意味あり

巻頭言略) 写真と食事だけで終わってしまうのは全く意味がない。そこで、子供の成長を感謝してさらなる加護を神の最高のくらい「正一位」大御神に願い、親子で境内で手を引いて歩く主役の姿に祖父母とともに輝ける未来を心から慶びを分かち合うことが大切です。

●祈祷数が大変多い好評の秘密

平安時代の宮中祭事(皇室に伝わる)

①深曾木の儀(他神社に無い) ②碁盤の儀 ③本式の鈴祓 ※歴史的に深いわけは当拝殿に
※手抜祈禱は致しません
期日 11月いっぱい(ご都合の良い日時に)

元郡総社 **穴水大宮** ☎0768・52・〇七五三 HP「穴水大宮」検索 景行天皇皇子を遠祖とする 第52代宮司
※超人気パワースポット霊犬・十二支(見てから信ぜよ)

助成:平成30年度文化庁文化芸術振興補助金(舞台芸術創造活動活性化事業) 独立行政法人日本芸術文化振興会

オーケストラアンサンブル金沢

OEK設立30周年記念

珠洲公演

2018 **11.4** SUN
14:30開場 15:00開演
ラポルトすず
石川県珠洲市飯田町1-1-8

指揮 Conductor *Orie Suzuki*
鈴木織衛

「サウンド・オブ・ミュージック」メドレー
ムーン・リヴァー
テネシー・ワルツ
「マイ・フェア・レディ」より 踊り明かそう 他

児童合唱 珠洲児童コーラス・ティンクルベル 他

チケット料金(税込)全席自由
※3歳未満のお子様のご入場はご遠慮ください

一般 **3,000円** 学生(高校生以下) **1,500円**
(当日3,500円) (当日1,800円)

前売りプレイガイド ラポルトすず(TEL0768-82-8200)、輪島市文化会館、のとふれあい文化センター
石川県立音楽堂チケットボックス(TEL076-232-8632)、チケットぴあ(Pコード124-564)

お問い合わせ 珠洲市音楽文化協会 TEL0768-82-0720 オーケストラ・アンサンブル金沢 TEL076-232-0171
主催:(公財)石川県音楽文化振興事業団、珠洲市音楽文化協会
後援:珠洲市、珠洲市教育委員会、珠洲市文化協会、能登吹奏楽連盟、能越ケーブルネット(株)、北国新聞社

奥能登国際芸術祭 珠洲
イベントのお知らせ

スズズカで会おう!

会場:スズズカ(旧飯塚保育所)

パフォーマンス

WONDER WATER

アクロバティックな身体表現とジャグリングで、
幻想的な水中の世界を生き生きと描き出します。

10月20日(土) 14:00~
10月21日(日) 11:00~
(各40分程)

WORKSHOP

ひびのこづえのちいさな生きものブローチ作り

ひびのこづえさんと一緒に珠洲のちいさな生きものを作って
胸につけて自慢してみましょ。

10月20日(土) 時間:10:00~12:30 参加費:1,000円
(要予約/お問い合わせは実行委員会事務局まで)

前売券:一般1,000円、高校生以下500円
※ただし、未就学児は膝の上なら無料
当日券:一般1,500円、高校生以下500円
(当日、会場で開演の30分前より販売予定)

○インターネットで購入
イープラス(<http://eplus>)にアクセスし、「スズズカ」で検索!
○窓口で購入
道の駅すずなり、ラポルトすず、実行委員会事務局で販売

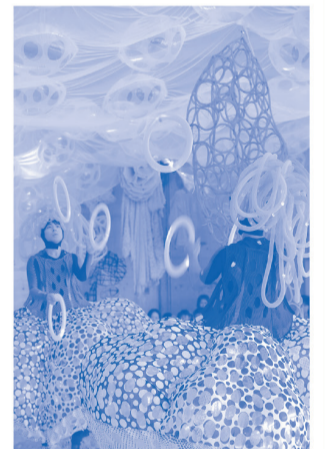

スズズカ食堂

珠洲の食材をふんだんに
つけたおにぎり弁当を
お楽しみいただけます。
営業時間 12:00~13:30
(なくなり次第終了)



昨年度大好評だった奥能登国際芸術祭2017の屋内展示の5作品を9月22日から限定公開しています。

奥能登国際芸術祭 秋の限定公開(10月7日、8日、9日まで) 時間9:30~16:30

作品鑑賞料 1作品 一般300円、小中高200円 共通券 一般1,200円、小中高800円 未就学児は無料です。

お得に鑑賞できる共通券はラポルトすず、道の駅すずなり、実行委員会事務局(市役所4階)で販売。公開中は各作品会場でも購入できます。

公開する屋内作品 塩田千春「時を運ぶ船」(旧清水保育所)、さわひらき「魚話」(旧日置公民館)、ひびのこづえ「スズズカ」(旧飯塚保育所)、
スズプロ「静かな海流をめぐって」(飯田の古民家)、河口龍夫「小さい忘れもの美術館」(旧飯田駅)※屋外作品は常時公開可能です。

奥能登国際芸術祭実行委員会事務局 Tel:0768-82-7720 E-mail:info@oku-noto.jp Web:http://oku-noto.jp